

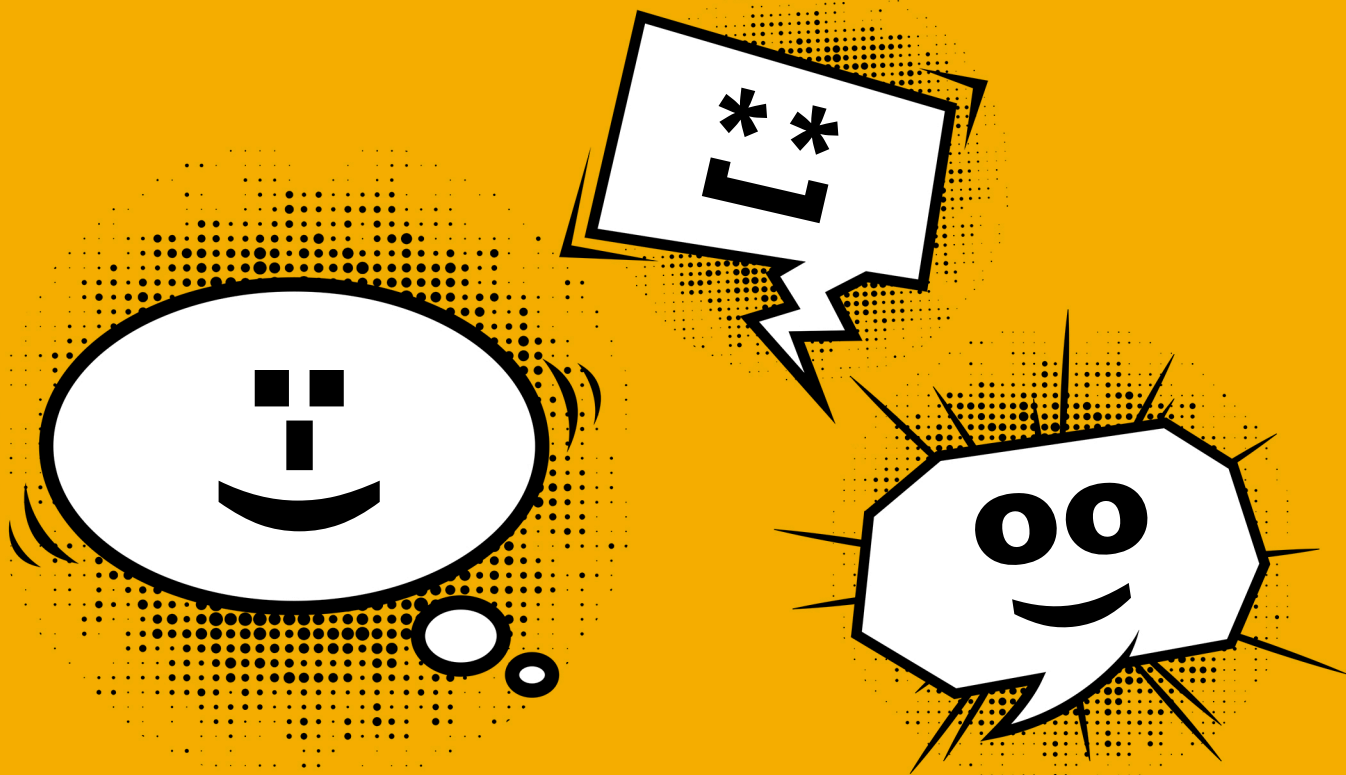

# SETTEMBRE PEDAGOGICO RIMINESE 2024

Star bene a scuola

Chi è felice a scuola? Includere, insegnare,  
apprendere: tre sfide della scuola di oggi



» **martedì 17 settembre**

**INAUGURAZIONE**

Lapidario del Museo L. Tonini, via Luigi Tonini 1, Rimini - 21.00-23.00  
(in caso di maltempo Sala degli Arazzi, Museo L. Tonini, via Luigi Tonini n. 1, Rimini)  
Introducono:

**Chiara Bellini**, docente e vicesindaca di Rimini; **Vincenzo Aulizio**, presidente del CIDI Rimini

a seguire:

**Insegnami a imparare. Strategie didattiche per una educazione davvero inclusiva**  
**Valentina Chinnici**, presidente nazionale CIDI

» **venerdì 20 settembre**

Sala Pironi, corso d'Augusto 231, Rimini - 17.00-19.00  
**Gifted education in Italia: storia, evoluzione e prospettive attuali**  
**Erika Daria Torello**, pedagogista, insegnante e dottoranda Università di Jaén

» **sabato 21 settembre**

Laboratorio aperto - Via dei Cavalieri 22, Rimini - 10.00-12.00  
**Alla scoperta dei dinosauri: strategie per coinvolgere gli alunni plusdotati nella scuola primaria**  
**Erika Daria Torello**, pedagogista, insegnante e dottoranda Università di Jaén

» **martedì 24 settembre**

Aula magna scuola secondaria di I grado A. Panzini, largo Gramsci 3, Rimini - 17.00-19.00  
**La scuola riminese e la sfida dell'inclusione**  
**Roberta Rosetti**, dirigente Neuropsichiatria infantile AUSL Rimini; **Maria Pia Baiocchi**, responsabile struttura semplice interdipartimentale per la gestione della transizione all'età adulta AUSL Rimini; **Antonella Selvi**, unità operativa 9 dell'U.S.R. E-R UFFICIO VII SEDE DI RIMINI; **Paola Cairolì**, psicologa e coordinatrice del servizio di assistenza educativa scolastica per il Comune di Rimini

» **giovedì 26 settembre**

Lapidario del Museo L. Tonini, via Luigi Tonini 1, Rimini - 17.00-19.00  
(in caso di maltempo Sala degli Arazzi, Museo L. Tonini, via Luigi Tonini 1, Rimini)  
**Lezioni complesse: costruire benessere e fiducia nella scuola secondaria**  
**Maurizio Fabbri**, docente Università di Bologna

» **venerdì 27 settembre**

Lapidario del Museo L. Tonini, via Luigi Tonini 1, Rimini - 17.00-19.00  
(in caso di maltempo Sala degli Arazzi, Museo L. Tonini, via Luigi Tonini 1, Rimini)  
**Attività Montessori. Come aiutarli a «fare da soli»**  
**Margherita Vitali**, scrittrice e docente scuola primaria montessoriana

» **venerdì 27 settembre**

Biblioteca comunale G.Pascoli, via G. Pascoli 3, Santarcangelo di R. - 17.00-19.00  
**La giustizia adotta la scuola**  
**Susanna Favini**, docente

» **lunedì 30 settembre**

Sala Pironi, corso d'Augusto 231, Rimini - 16.30-18.30  
**La scuola oggi fra stili di apprendimento e materiali educativi**  
**Enrico Bocciolesi**, docente Università degli studi di Urbino Carlo Bo; **Sandra Pérez Hernández**, Universidad Nacional Autónoma de México

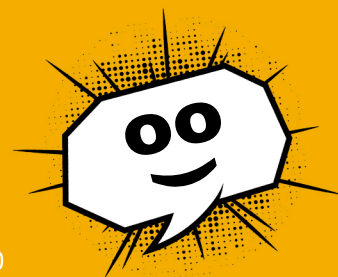

» **lunedì 30 settembre**

Aula magna scuola secondaria di I grado A. Bertola, via Euterpe 16, Rimini - 20.45-22.30

**Sperimentare per innovare: il Project Based Learning nella scuola media**

Gruppo di lavoro PBL della scuola media Bertola

» **mercoledì 2 ottobre**

Lapidario del Museo L. Tonini, via Luigi Tonini 1, Rimini - 17.00-19.00

(in caso di maltempo Sala degli Arazzi, Museo L. Tonini, via Luigi Tonini n. 1, Rimini)

**I dibattiti di settembre: i compiti delle vacanze sì o no?**

Presentazione della sperimentazione sul debate a cura della scuola media Franchini di Santarcangelo e a seguire debate sul discusso tema dei compiti con la partecipazione di studenti e dei docenti della scuola

» **venerdì 4 ottobre**

Sala Pironi, corso d'Augusto 231, Rimini - 17.00-19.00

**Outdoor education: la natura come contesto educante e ambiente di apprendimento privilegiato**

**Chiara Romagnuolo**, educatrice e laureanda in pedagogia; **Elisabetta Bernardi**, educatrice e laureata in progettazione e gestione dell'intervento educativo nel disagio sociale; **Biagio Belmonte**, responsabile U.O. coordinamento pedagogico nidi e scuole d'infanzia del Comune di Rimini; **Mariagrazia Squadrani**, presidente e responsabile del centro Ippogrifo

» **martedì 8 ottobre**

Scuola primaria G. Rodari, via quagliati 9, Rimini - 18.30-20.00

**Cosa mi sta succedendo?**

**Grazia Nobili**, docente; **Alessandro Zanchettin**, pedagoggista; **Annalisa Celli**, dirigente scolastico; **Chiara Cito**, genitore

» **giovedì 10 ottobre**

Centro Educativo Italo Svizzero, via Vezia 2, Rimini - 17.00-19.00

**Questioni linguistiche**

**A Scuola nel Villaggio - la scuola come comunità educante. Sostegno diffuso e inclusione al CEIS**

**Giovanni Sapucci**, già direttore del CEIS; **Alessandra Cangini**, BCBA, analista del comportamento; saranno presenti anche insegnanti della scuola dell'infanzia e della scuola primaria del CEIS per condividere la propria esperienza

» **martedì 15 ottobre**

Arena Francesca da Rimini, piazza Malatesta 27, Rimini - 20.30-23.00

**SERATA CONCLUSIVA**

**La musica è giovane**

A cura del Coordinamento Istituti Musicali

Si esibiranno: la **Banda Giovanile Città di Rimini** guidata da **Andrea Brugnellini**; **Alibanda dell'Istituto Dante Alighieri** diretta da **Antonio Coatti** e **Mauro Gazzoni**; due formazioni del Liceo musicale A. Einstein sotto la Direzione Artistica di **Davide Tura**.

Presentazione della mostra **547 giorni. Cronache da Babele** a cura di docenti e allievi dell'En.A.I.P. Sergio Zavatta.





## SETTEMBRE PEDAGOGICO RIMINESE 2024

Tutti gli incontri del Settembre Pedagogico sono validi  
come aggiornamento sulla piattaforma SOFIA

 [www.cidirimini.it](http://www.cidirimini.it)  [cidirimini1@gmail.com](mailto:cidirimini1@gmail.com)  CIDI Rimini

Organizzato da



Con la partecipazione di



Comune di Rimini

Con il patrocinio di



DIPARTIMENTO  
DI SCIENZE DELL'EDUCAZIONE  
"GIULIANA MARABOTTINI"



1906

UNIVERSITÀ  
DEGLI STUDI  
DI URBINO  
CARLO BO

DISTUM  
DIPARTIMENTO  
DI STUDI  
UMANISTICI



Dipartimento  
di Eccellenza  
2023-2027